# Truckdriving Song D

10-03-04

| | |
|---|---|
| **Intro** | \| G A \| D \| |
| | |
| **V1** Howdy cowboy! Visa nu, vad har du på din mack? | \| D \| Bm \| |
| Jag behöver fylla skafferiet på min truck. | \| Em \| A \| |
| Tuggummi, choklad och snus och chips, en låda dreck, | \| D \| Bm \| |
| skulle jag bli glad om jag feck. | \| Em \| A \| |
| | |
| **R1** Jag drar min långtradarsång, min lastbilkörar sång | \| D NC $B^b$m \| Bm \| |
| för jag har sån smak, för bilar med flak | \| Em \| A \| |
| Jag drar min, truck-driving song, 24 meter lång | \| D NC $B^b$m \| Bm \| |
| och jag tackar Gud, för countryns alla ljud | \| Em \| A \| |
| Och om låten blir för tråkig ja då tar jag det kallt | \| D Hm \| Em A \| 1/1 A \| 4/4 $E^b$ \| |
| ja då byter jag tonart och höjer ett halvt, ja jag höjer ett halvt | |
| | |
| **V2** Jag drar runt på vägarna i lastbilens kabyss | \| $E^b$ \| Cm \| |
| och jag känner ännu smaken av din avskedskyss | \| Fm \| $B^b$ \| |
| Nya nummer har du ser jag, ja det får jag ha | \| $E^b$ \| Cm \| |
| så jag somnar gott nu ida'... | \| Fm \| $B^b$ \| |
| | |
| **R2** Jag drar min långtradarsång, min lastbilkörar sång | \| $E^b$ NC Bm \| Cm \| |
| för jag har sån smak, för bilar med flak | \| Fm \| $B^b$ \| |
| Jag drar min, truck-driving song, 24 meter lång | \| $E^b$ NC Bm \| Cm \| |
| och jag tackar Gud, för countryns alla ljud | \| Fm \| $B^b$ \| |
| Och om låten blir för tråkig ja då tar jag det kallt | \| $E^b$ Cm \| Fm $B^b$ \| 1/1 $B^b$ \| 4/4 E \| |
| ja då byter jag tonart och höjer ett halvt, ja jag höjer ett halvt | |
| | |
| **V3** Här är pengar, ta det som blir över och sätt in | \| E \| $C^{\#}$m \| |
| så att du kan köpa dig en truck precis som min | \| $F^{\#}$m \| B \| |
| Det finns mer i världen än en smörjgrop på en mack | \| E \| $C^{\#}$m \| |
| Ja, då är jag klar, hej och tack! | \| $F^{\#}$m \| B \| |
| | |
| **R3** Jag drar min långtradarsång, min lastbilkörar sång | \| E NC Cm \| $C^{\#}$m \| |
| för jag har sån smak, för bilar med flak | \| $F^{\#}$m \| B \| |
| Jag drar min, truck-driving song, 24 meter lång | \| E NC Cm \| $C^{\#}$m \| |
| och jag tackar Gud, för countryns alla ljud | \| $F^{\#}$m \| B \| |
| Och om låten blir för tråkig ja då tar jag det kallt | \| E C#m \| |
| ja då byter jag tonart och höjer ett halvt, ja jag höjer ett halvt | \| F#m B \| 1/1 B \| 4/4 F \| |
| ja jag höjer ett halvt, | \| $F^{\#}$ \| |
| ja jag höjer ett halvt, | \| G \| |
| ja jag höjer ett halvt, | \| $G^{\#}$ \| |
| ja jag höjer ett helt, | \| $B^b$ \| |
| ja jag höjer ett halvt, | \| B \| |
| ja jag höjer ett halvt, | \| C \| |
| ja jag höjer ett halvt, | \| $C^{\#}$ \| |
| ja jag höjer ett halvt, | \| D \| |
| ja jag höjer ett halvt, | \| $D^{\#}$ \| |
| ja jag höjer ett... iiiiii... | \| E |
| Di di didi didi di däng däng... | |
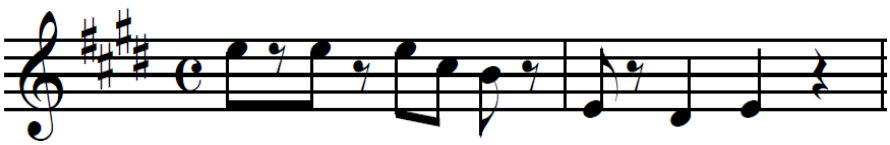
E