Oh Nossebro

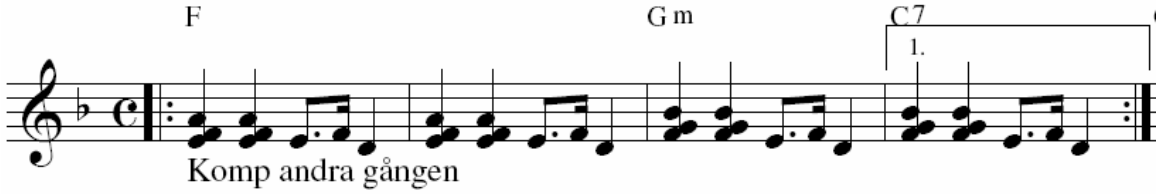

	| C^7 NC |
Sprid nyheterna	| F | % |
För här kommer jag	| Gm^7 | C^7 |
Och jag vill bli en del av dej	| F | % |
Oh Nossebro	| Gm | C^7 NC |
I Hectors sandal	| F | % |
Och Ainas kostym	| Gm^7 | C^7 |
Gör jag entre´ i er kommun	| F | % |
Oh Nossebro	| F | F^7 NC |
Ja jag vill vandra fram	| B^b | $B^b m$ |
Längs ån och ner mot badet	| F | F |
Där blir jag kung för en kväll	| Am | D^9 |
Kvällen är min	| Gm | C^7 NC |
På Nossebro scen	| F | % |
Blir jag nummer ett	| Gm^7 | C^7 |
För det är här som jag ska slå	| F | % |
Oh Nossebro	| Cm | D^7 |
Jag vet jag lyckas här	| B^b B^b B^b $B^b m$ | $B^b m$ |
Det blir ett kärt besvär	| F F F D^7 | D^7 |
Jag ger er allt oh Nossebro	| Gm Am | B^b C^7 |
	| F | F | Gm $A^b m$ | A B^b |
Mellanspel	| E^b | E^b | E^b | E^{b7} |
Oh Nossebro	
Ja jag vill vandra fram	| A^b | $A^b m$ |
Längs ån och ner mot badet	| E^b | E^b |
Där blir jag kung för en kväll	| Gm |
Kvällen är min	| C |
Ja scenen är min och	| $A^b m$ | (trioler)
jag gör vad jag vill	| H | H | (trioler) (vänta på Peter)
På Nossebro scen	| E | % |
Blir jag nummer ett	| $F^{\#}m^7$ | H^7 |
För det är här som jag skall	| E | % |
slå Oh Nossebro	| Hm | $C^{\#}$ |
Jag vet jag lyckas här	| A A A Am | Am |
Det är ett kärt besvär	| E E E NC | NC $C^{\#7}$ |
Jag ger er allt oh Nossebro	| NC $F^{\#}m$ NC $A^b m$ | NC A H^7 | ½ H^7 |
	| E | E | E | E^b | E E |